ВНЕСЕНИЕ ИЗМЕНЕНИЙ В ГЕНЕРАЛЬНЫЙ ПЛАН ИВАНОВСКОГО СЕЛЬСКОГО ПОСЕЛЕНИЯ САКСКОГО МУНИЦИПАЛЬНОГО РАЙОНА РЕСПУБЛИКИ КРЫМ

КАРТА ФУНКЦИОНАЛЬНЫХ ЗОН СЕЛЬСКОГО ПОСЕЛЕНИЯ С УКАЗАНИЕМ ПЛАНИРУЕМЫХ ДЛЯ РАЗМЕЩЕНИЯ В НИХ ОБЪЕКТОВ ФЕДЕРАЛЬНОГО ЗНАЧЕНИЯ, ОБЪЕКТОВ РЕГИОНАЛЬНОГО ЗНАЧЕНИЯ, ОБЪЕКТОВ МЕСТНОГО ЗНАЧЕНИЯ (ЗА ИСКЛЮЧЕНИЕМ ЛИНЕЙНЫХ ОБЪЕКТОВ), И МЕСТОПОЛОЖЕНИЯ ЛИНЕЙНЫХ ОБЪЕКТОВ ФЕДЕРАЛЬНОГО ЗНАЧЕНИЯ, ЛИНЕЙНЫХ ОБЪЕКТОВ РЕГИОНАЛЬНОГО ЗНАЧЕНИЯ, ЛИНЕЙНЫХ ОБЪЕКТОВ МЕСТНОГО ЗНАЧЕНИЯ. ПРОЕКТНЫЙ ПЛАН

М 1:10 000, М 1: 5 000

С З В Ю

на Ореховское сельское поселение

Ореховское сельское поселение

с. Ивановка

35 ОП МЗ 35Н-458 Ивановка - Жаворонки

с. Жаворонки

35 ОП РЗ 35К-009 Сары - Оленевка

на Симферопольский район

Фрунзенское сельское поселение

Симферопольский район

Условные обозначения

Границы:

- граница муниципального района
- граница сельского поселения
- существующая граница населённого пункта
- планируемая граница населённого пункта

Функциональные зоны:

суш.	планир.	
		зона застройки индивидуальными жилыми домами
		зона смешанной и общественно-деловой застройки
		общественно-деловая зона
		производственные зоны, зоны инженерной и транспортной инфраструктур
		зона инженерной инфраструктуры
		зона транспортной инфраструктуры
		подзона улично-дорожной сети
		зона озелененных территорий общего пользования (лесопарки, парки, сады, скверы, бульвары, городские леса)
		зона озелененных территорий специального назначения
		зона сельскохозяйственного использования
		зона садоводческих, огороднических или дачных некоммерческих объединений граждан
		зона кладбищ
		зона акваторий
		зона режимных территорий
		производственная зона сельскохозяйственных предприятий

Объекты транспортной инфраструктуры:

суш.	планир.	реконс.	
			автомобильные дороги регионального и межмуниципального значения
			автомобильные дороги местного значения муниципального района

местного значения:

суш.	планир.	реконс.	
			улица в жилой застройке
			проходы к водным объектам

Объекты инженерной инфраструктуры:

суш.	планир.	реконс.	
			федерального значения
			магистральный газопровод
			линия связи
			линии электропередачи 330 кВ
			регионального значения
			электрическая подстанция 110/35/10 кВ
			электрическая подстанция 35 кВ
			линии электропередачи 110 кВ
			линии электропередачи 35 кВ
			водозабор
			водопроводные очистные сооружения
			водовод
			очистные сооружения (КОС)
			базовая станция
			газопровод распределительный среднего давления
			местного значения
			водонапорная башня
			артезианская скважина
			водозабор
			насосная станция
			водопровод
			канализационная насосная станция
			канализация самотечная
			канализация напорная
			линии электропередачи 10 кВ
			трансформаторная подстанция (ТП)
			газопровод распределительный среднего давления
			газопровод низкого давления
			пункт редуцирования газа (ПРГ)

Объекты капитального строительства:

суш.	планир.	реконс.	
			регионального значения:
			лечебно-профилактическая медицинская организация, оказывающая медицинскую помощь в амбулаторных условиях и (или) в условиях дневного стационара
			комплексные, полустационарные и нестационарные организации социального обслуживания
			местного значения муниципального района:
			дошкольная образовательная организация
			общеобразовательная организация
			местного значения:
			объект культурно-досугового (клубного) типа
			объект культурно-просветительного назначения
			спортивное сооружение
			объект спорта, включающий раздельно нормируемые спортивные сооружения (объекты) (в т. ч. физкультурно-оздоровительный комплекс)
			кладбище
			Иные объекты
			станция автозаправочная

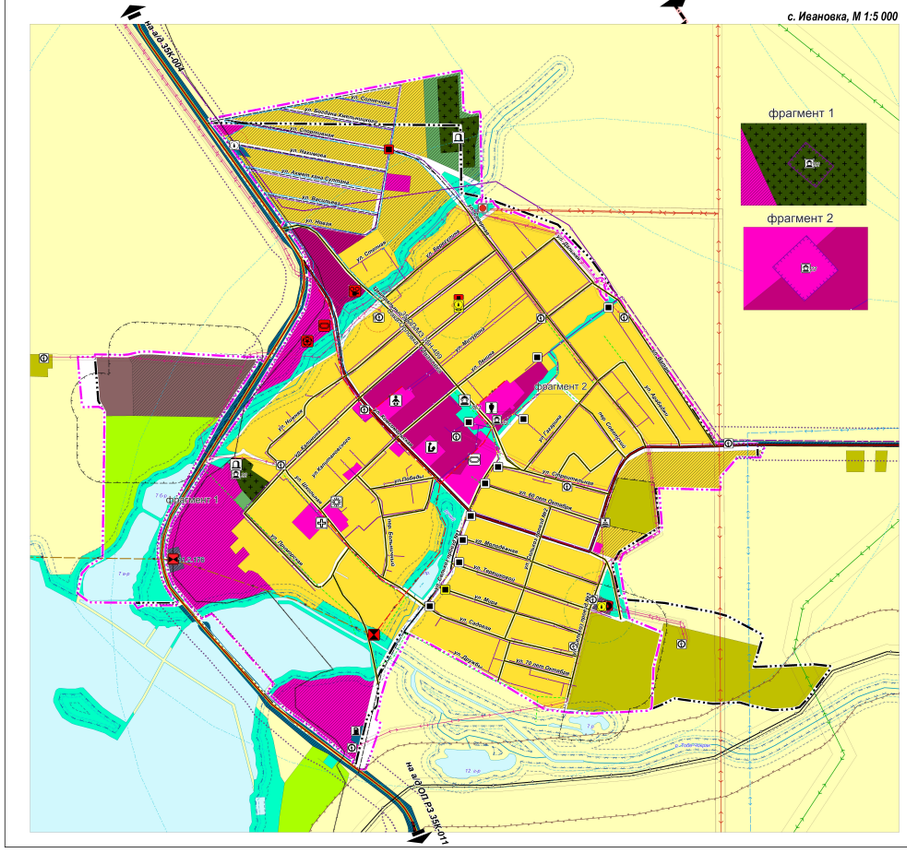
Зоны с особыми условиями использования территорий:

суш.	планир.	
		охранная зона инженерных коммуникаций
		водоохранная зона
		прибрежная защитная полоса
		береговая полоса
		санитарно-защитная зона
		придорожная полоса
		приаэродромная территория
		другие зоны, устанавливаемые в соответствии с законодательством Российской Федерации
		первый пояс зоны санитарной охраны источника водоснабжения
		второй пояс зоны санитарной охраны источника водоснабжения
		третий пояс зоны санитарной охраны источника водоснабжения

Примечание:

11.1.44 порядковый номер объекта регионального значения в соответствии со Схемой территориального планирования Республики Крым, утвержденной Постановлением Совета министров Республики Крым от 30.12.2015 № 855 (в редакции постановления Совета министров Республики Крым от 12.03.2024 № 132)

с. Ивановка, М 1:5 000


на ул. Ореховая
ул. Ореховая
ул. Кооперативная
ул. Молодежная
ул. Садовая
ул. Школьная
ул. Набережная
ул. Виноградная
ул. Мостовая
ул. Степная
ул. Полевая
ул. Центральная
ул. Молодежная
ул. Виноградная
ул. Мостовая
ул. Степная
ул. Садовая
ул. Набережная
ул. Школь